

Γεννητικό Σύστημα

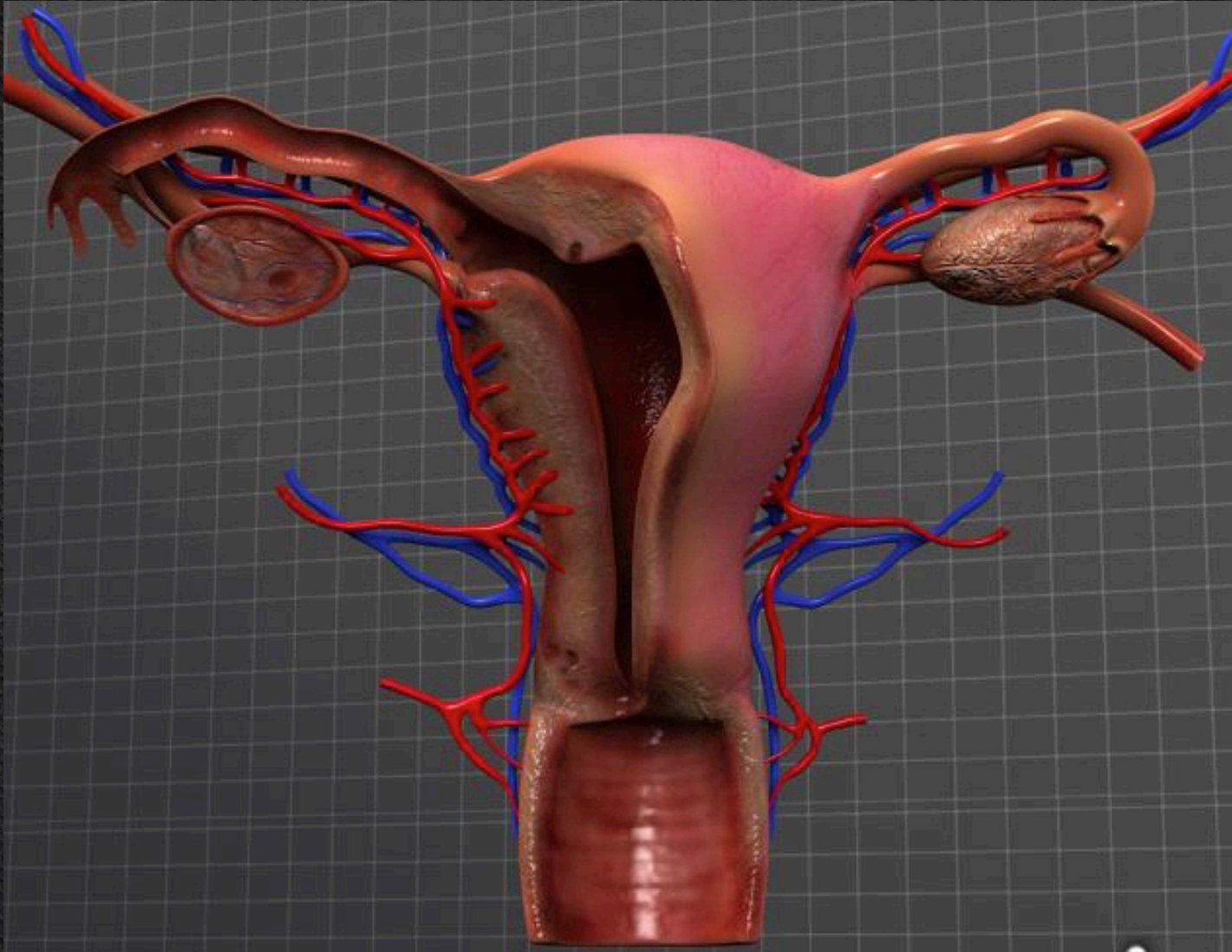

Ioannis Lazarettos
MD PhD Orthopaedic Surgeon

Γεννητικό Σύστημα Γυναίκας



Γεννητικό Σύστημα Γυναίκας

Έσω Γεννητικά

Ωοθήκες

Σάλπιγγες ή Ωαγωγοί

Μήτρα

Κόλπος ή Κολεός

Έξω Γεννητικά (Αιδοίο)

Εφήβαιο (Όρος της Αφροδίτης)

Μεγάλα Χείλη Αιδοίου

Μικρά Χείλη Αιδοίου

Κλειτορίδα

Πρόδρομος του Κόλπου

Βολβοί του Προδόμου

Αδένες Προδόμου (**Bartholini**)

Ωοθήκες

Σχήμα Αμυγδάλου 4 x 2 x 1cm, 6 – 10gr
Περιέχει Ωάρια

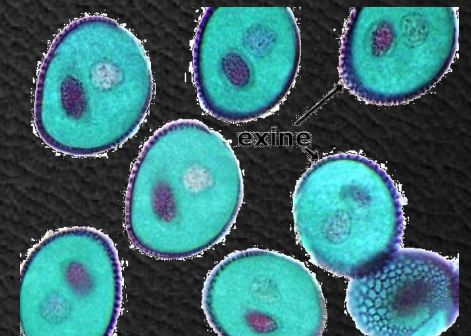
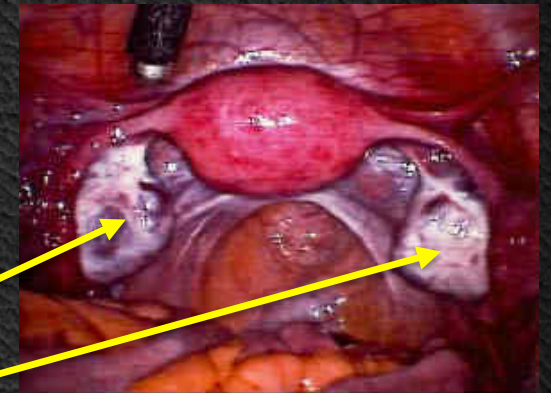
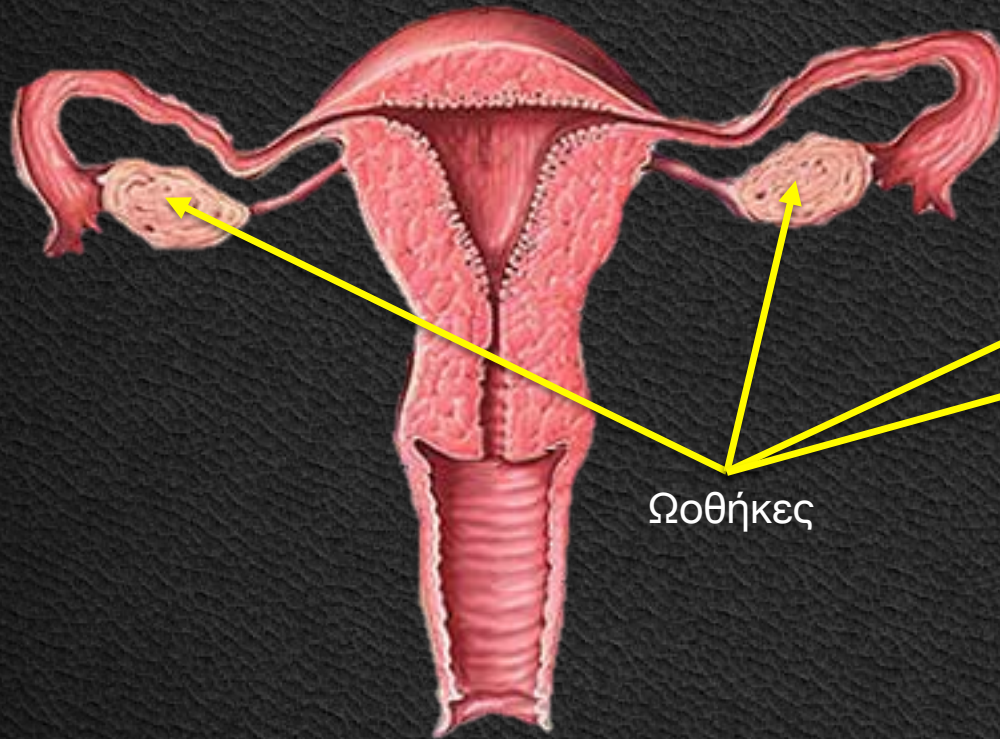

Ωοθήκες

Στην πύελο κάτω από ψοΐτη μπροστά από ιερολαγόνιο

Στήριξη:

Μεσωθήκιο

Κρεμαστήρας

Ίδιος Σύνδεσμος

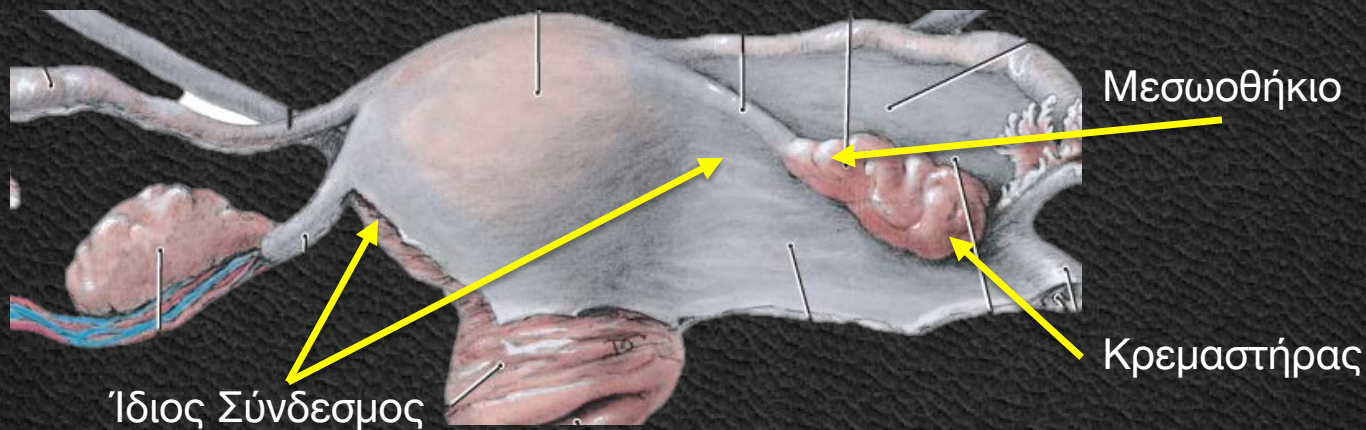

Ωοθήκες

Υφή

Βλαστικό Επιθήλιο (μονόστιβο)

Φλοιώδης Μοίρα

Ωοθυλάκια

Ωχρά Σωμάτια

Μυελώδης Μοίρα

Αγγεία Νεύρα

Συνδετικό Ιστός

Περιβάλλει ωοθυλάκια

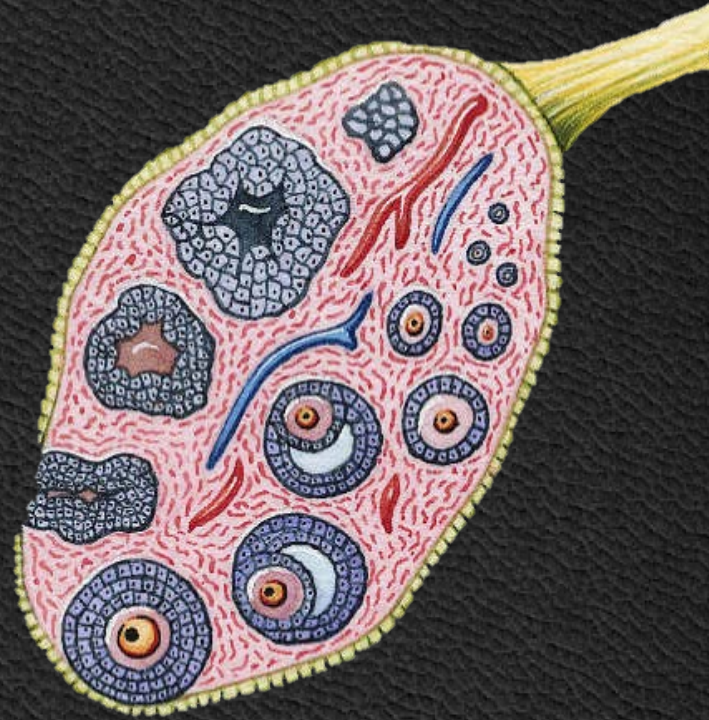

Ωοθήκες

Ωοθυλάκιο

Περιβάλλεται από συνδετικό στρώμα
Έσω & Έξω θήκη

Ωάριο

↑ κύτταρο, 0,2-0,3 mm, 300.000 – 400.000 άωρα (Ωριμάζουν 400 - 450)

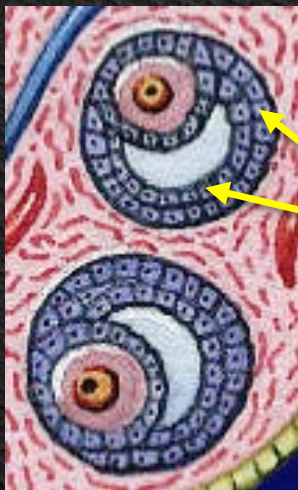

Έσω & Έξω θήκη

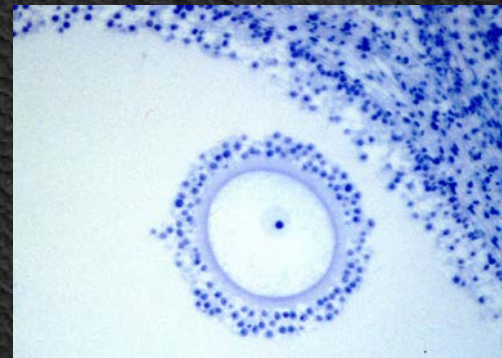

Σάλπιγγες

Μυώδης Σωλήνας 11 - 14 cm
Μητριαίο άκρο - Κωδωνικό άκρο
Ισθμός – Αυλός – Λήκυθος

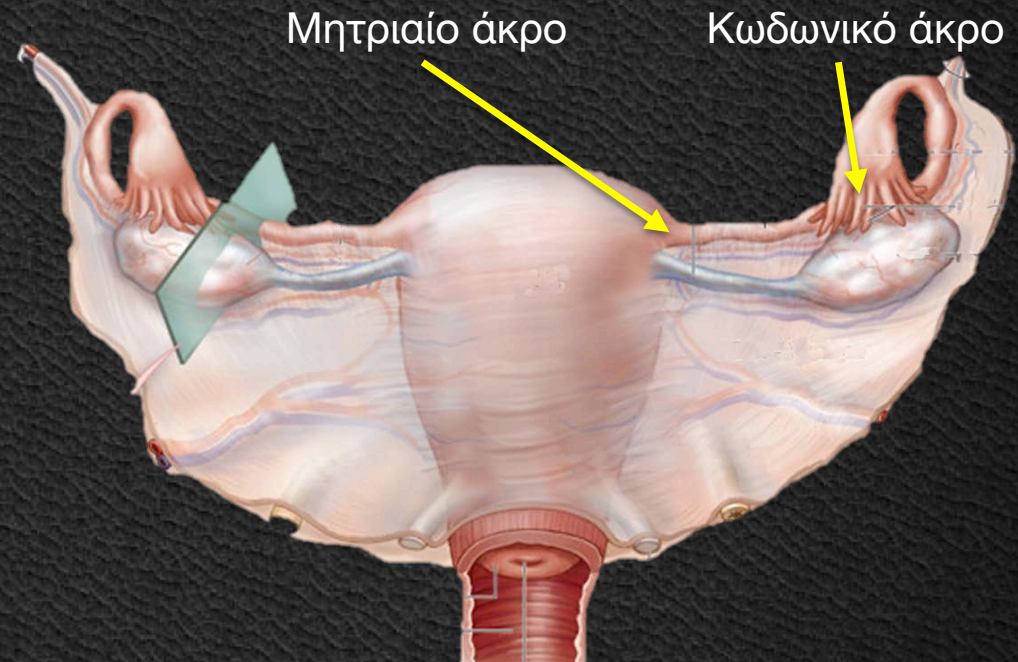
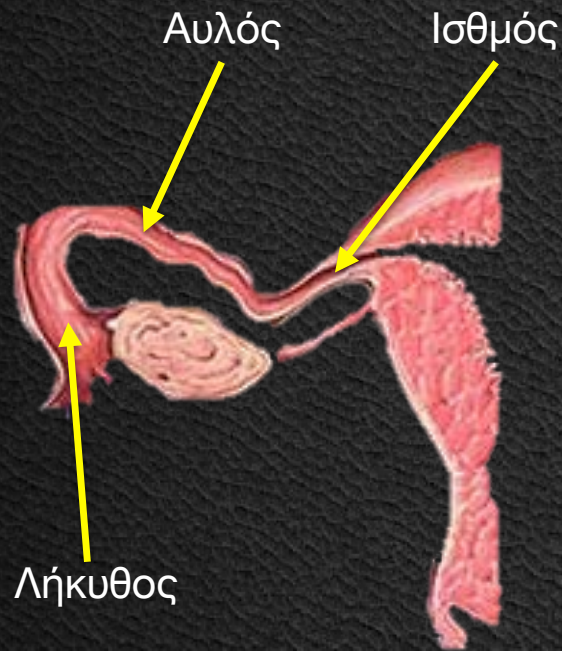

Μήτρα

Κοίλο μυώδες όργανο (Αχλαδόσχημη)
Ανάμεσα σε ουροδόχο & απευθυσμένο
Πρόσθια Κάμψη

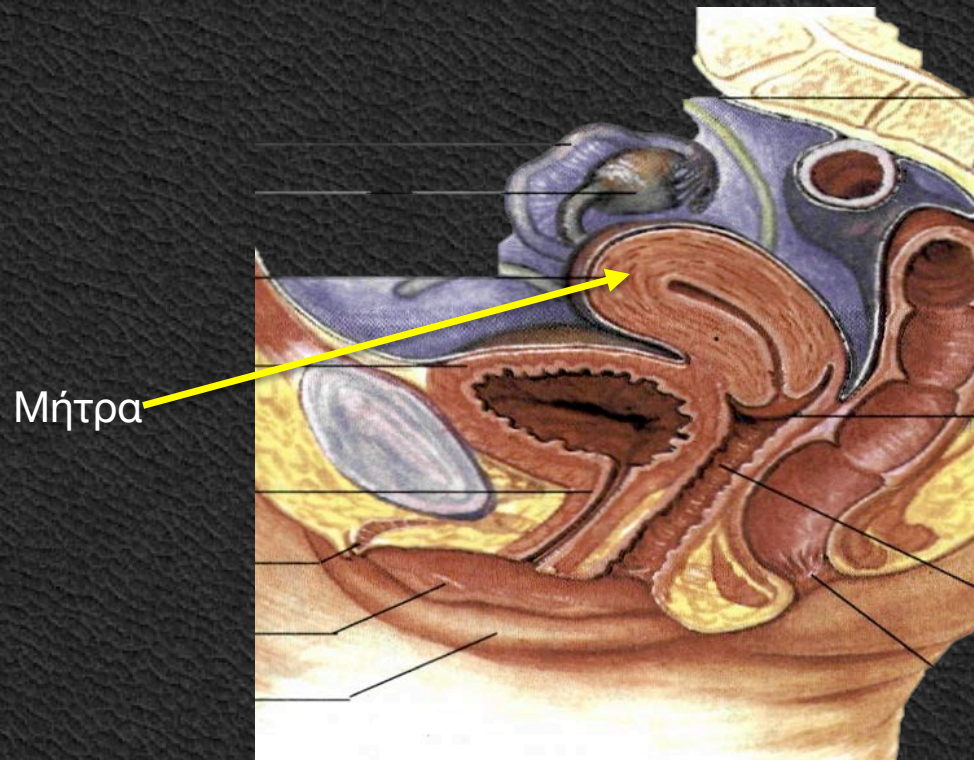

Μήτρα

Πυθμένας - Σώμα - Τράχηλος
Περιμήτριο - Μυομήτριο - Ενδομήτριο

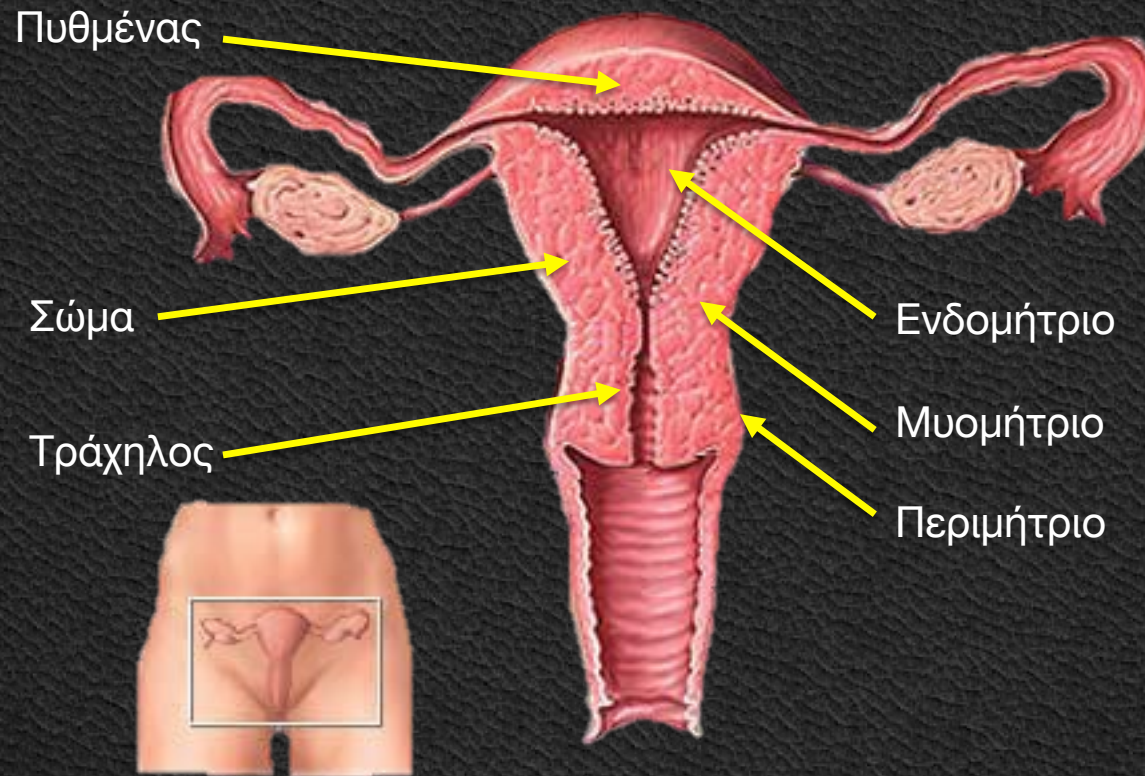

Μήτρα

Ινομυώδης Σωλήνας

Άνω - Μέσο ή Σώμα - Κάτω ή Στόμιο

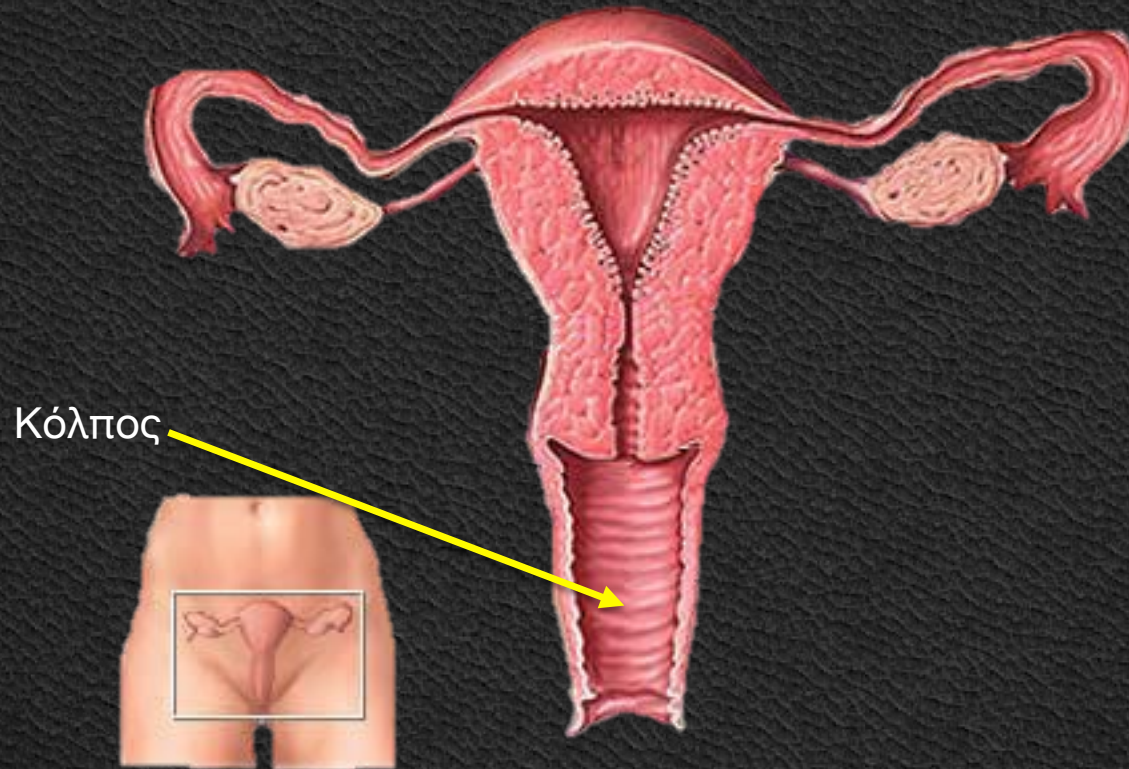

Μήτρα

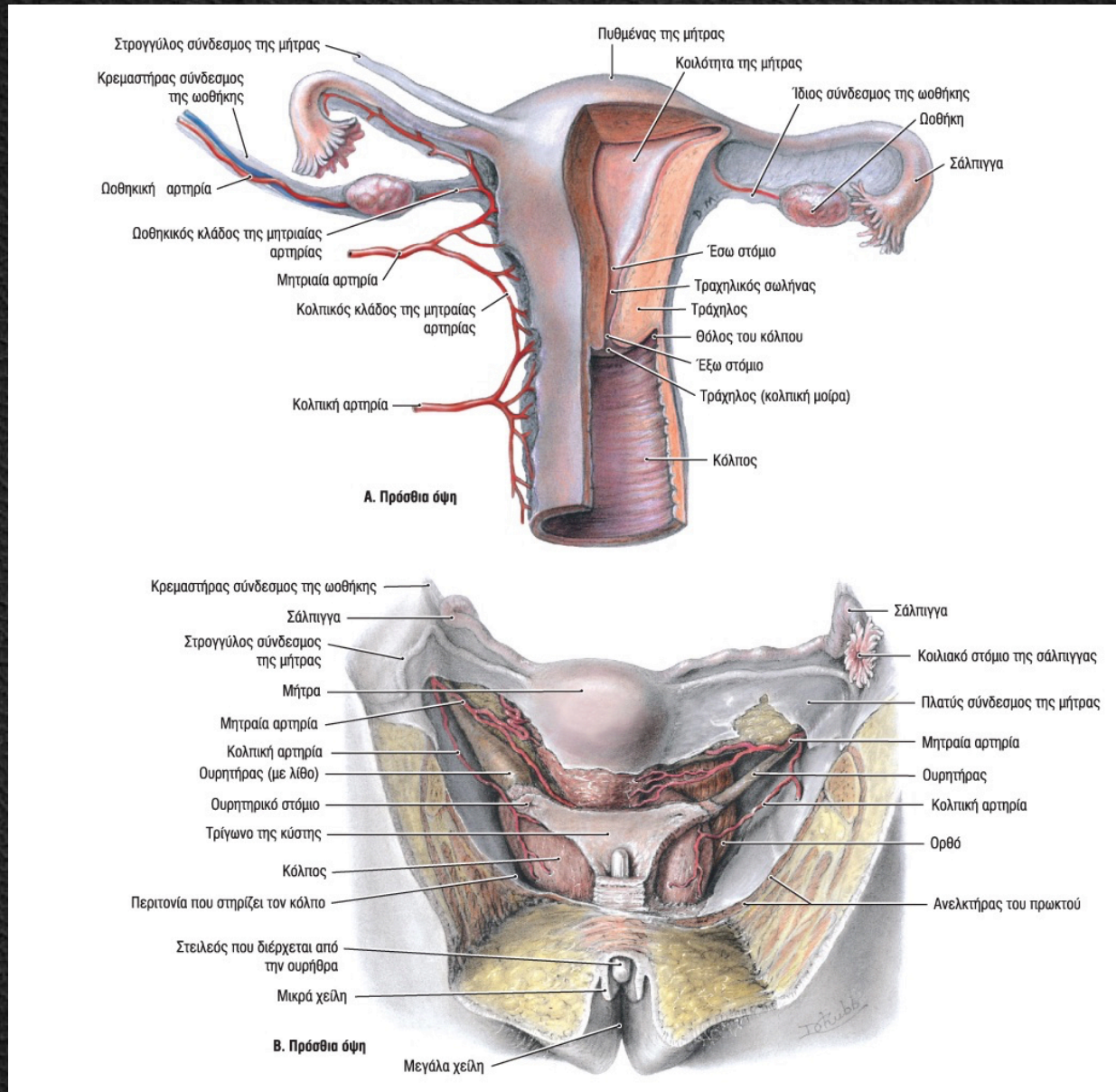

Αιδοίο

1. Εφήβαιο
2. Μεγάλα Χείλη
3. Μικρά Χείλη
4. Κλειτορίδα
5. Πρόδομος
6. Βολβοί Προδόμου
7. Βαρθολίνιοι Αδένες



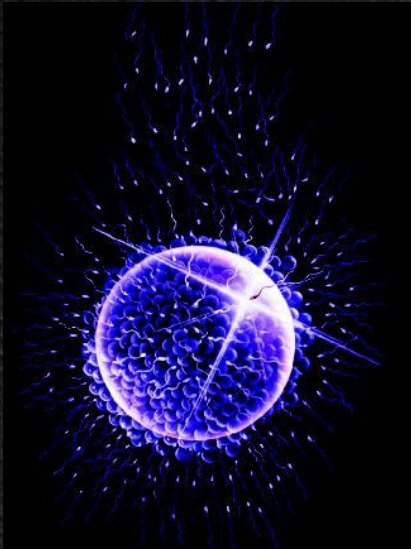



Βιβλιογραφία

1. Αποστολάκης Γ.: **Ανατομική του ανθρώπου**. Εκδόσεις Παπαζήση, 1968.
2. Καρμάς Αντώνης: **Μαθήματα Ανατομικής**. Βήτα Ιατρικές Εκδόσεις, 2010.
3. Σάββας Α.: **Ανατομική του Ανθρώπου**. Εκδόσεις Κυριακίδη, 1979.
4. Σάββας Α.: **Επίτομη Ανατομική του Ανθρώπου & Άτλας**. Εκδόσεις Κυριακίδη, 1980.
5. Platzner Werner: **Εγχειρίδιο Ανατομικής του Ανθρώπου με Έγχρωμο Άτλαντα**. Εκδόσεις Λίτσας, 1998.
6. Agur A.M.R., Dalley A.F. : **Grant's atlas of anatomy**. 13th ed. Lippincott Williams & Wilkins, 2013.
7. Ellis H., Mahadevan V.: **Clinical Anatomy. Applied Anatomy for Students and Junior Doctors**. 13th ed, Willey, 2013.
8. Moore K., Agur M.R.A., Dalley F.A.: **Essential Clinical Anatomy**. 4th ed. Lippincott Williams & Wilkins 2012.
9. Netter Frank H.: **Atlas of Human Anatomy**. 5th Ed. Saunders, 2011.
10. Sobotta: **Άτλας Ανατομικής του Ανθρώπου**. Γ. Παρισιάνος, 1978

Ευχαριστώ για την Προσοχή σας!

